

N=4941100

E=1686200

3 Particelle: 24,266,268



Catasto terreni
Visura attuale per immobile
Situazione degli atti informatizzati al 03/07/2024



Immobile di catasto terreni



Causali di aggiornamento ed annotazioni

Informazioni riportate negli atti del catasto al 03/07/2024

Dati identificativi: Comune di ARGELATO (A392) (BO)

Foglio 39 Particella 24

Classamento:

Particella divisa in 2 porzioni

Totali particella:

Redditi: dominicale Euro 186,06

agrario Euro 109,04

Superficie: 14.560 m²

Il reddito dominicale è stato calcolato tenendo conto delle eventuali deduzioni indicate in tabella

Porzione	A	B
Reddito dominicale	Euro 142,39	Euro 43,67
Reddito agrario	Euro 76,81	Euro 32,23
Deduzioni	BA1A ^{a)}	BA1A ^{a)}
Superficie m ²	11.440	3.120
Qualità	SEMINATIVO	VIGNETO
Classe	1	U

Ultimo atto di aggiornamento: TABELLA DI VARIAZIONE del 01/09/1995 Pratica n. 172055 in atti dal 09/06/2003 MOD. 26 VAR. COLTURA N. 104-1924/95 (n. 1924.1/1995)

Annotazioni: VARIAZIONE DI QUALITA' SU DICHIARAZIONE DI PARTE

> **Dati identificativi**

Comune di **ARGELATO (A392) (BO)**
Foglio **39** Particella **24**

Impianto meccanografico del 31/05/1968

> **Dati di classamento**

Particella divisa in **2** porzioni
Totali particella:
Redditi: dominicale **Euro 186,06**
 agrario **Euro 109,04**
Superficie: **14.560** m²

TABELLA DI VARIAZIONE del 01/09/1995 Pratica n.
172055 in atti dal 09/06/2003 MOD. 26 VAR. COLTURA
N. 104-1924/95 (n. 1924.1/1995)

Annotazioni: VARIAZIONE DI QUALITA' SU
DICHIARAZIONEDIPARTE

**Il reddito dominicale è stato calcolato tenendo
conto delle eventuali deduzioni indicate in
tabella**

Porzione	A	B
Reddito dominicale	Euro 142,39	Euro 43,67
Reddito agrario	Euro 76,81	Euro 32,23
Deduzioni	BA1A ^{a)}	BA1A ^{a)}
Superficie m ²	11.440	3.120
Qualità	SEMINATIVO	VIGNETO
Classe	1	U

> **Intestazione attuale dell'immobile - totale intestati: 1**

> **1. CITTA' METROPOLITANA DI BOLOGNA
(CF 03428581205)**
sede in BOLOGNA (BO)
Diritto di: Proprieta' per 100/100 (deriva dall'atto 1)

1. Atto amministrativo DECRETO (DISPOSIZIONI
DELLE AUTORITA') del 01/01/2015 Pubblico ufficiale
CITTA' METROPOLITANA DI B Sede BOLOGNA (BO)
Repertorio n. 15 - DEVOLUZIONE Trascrizione n.
2775.1/2015 Reparto PI di BOLOGNA in atti dal
02/02/2015

Legenda

a) BA1A: *Consorzio della grande bonificazione renana - 1° distretto*

Catasto terreni
Visura attuale per immobile
Situazione degli atti informatizzati al **03/07/2024**



Immobile di catasto terreni



Causali di aggiornamento ed annotazioni

Informazioni riportate negli atti del catasto al 03/07/2024

Dati identificativi: Comune di ARGELATO (A392) (BO)

Foglio 39 Particella 55

Classamento:

Particella con destinazione: ENTE URBANO

Superficie: 4.490 m²

Ultimo atto di aggiornamento: Tipo Mappale del 01/09/2004 Pratica n. BO0155471 in atti dal 01/09/2004 (n. 155471.1/2004)

> **Dati identificativi**

Comune di ARGELATO (A392) (BO)

Foglio 39 Particella 55

Aree di enti urbani e promiscui - Partita speciale 1

Impianto meccanografico del 31/05/1968

Unità immobiliari corrispondenti al catasto fabbricati

Comune di ARGELATO (A392) (BO)

Foglio 39 Particella 55

> **Dati di classamento**

Particella con destinazione: ENTE URBANO

Superficie: 4.490 m²

Tipo Mappale del 01/09/2004 Pratica n. BO0155471 in atti dal 01/09/2004 (n. 155471.1/2004)

Visura telematica esente per fini istituzionali

Catasto terreni
Visura attuale per immobile
Situazione degli atti informatizzati al **03/07/2024**



Immobile di catasto terreni



Causali di aggiornamento ed annotazioni

Informazioni riportate negli atti del catasto al 03/07/2024

Dati identificativi: Comune di ARGELATO (A392) (BO)

Foglio 39 Particella 57

Classamento:

Particella con destinazione: **AREA RURALE**

Superficie: **2.113 m²**

Ultimo atto di aggiornamento: RIORDINO FONDIARIO del 01/09/2010 Pratica n. BO0242831 in atti dal 01/09/2010 ATTIVITA` A04 (n. 9238.1/2010)

> **Dati identificativi**

Comune di **ARGELATO (A392) (BO)**

Foglio 39 Particella 57

Impianto meccanografico del 31/05/1968

Annotazione di immobile: MACERO

> **Dati di classamento**

Particella con destinazione: **AREA RURALE**

Superficie: **2.113 m²**

RIORDINO FONDIARIO del 01/09/2010 Pratica n. BO0242831 in atti dal 01/09/2010 ATTIVITA` A04 (n. 9238.1/2010)

> **Intestazione attuale dell'immobile - totale intestati: 1**

> **1. CITTA' METROPOLITANA DI BOLOGNA (CF 03428581205)**

sede in BOLOGNA (BO)

Dritto di: Proprieta' per 100/100 (deriva dall'atto 1)

1. Atto amministrativo DECRETO (DISPOSIZIONI DELLE AUTORITA') del 01/01/2015 Pubblico ufficiale CITTA' METROPOLITANA DI B Sede BOLOGNA (BO) Repertorio n. 15 - DEVOLUZIONE Trascrizione n. 2775.1/2015 Reparto PI di BOLOGNA in atti dal 02/02/2015

Catasto terreni
Visura attuale per immobile
Situazione degli atti informatizzati al 03/07/2024



Immobile di catasto terreni



Causali di aggiornamento ed annotazioni

Informazioni riportate negli atti del catasto al 03/07/2024

Dati identificativi: Comune di ARGELATO (A392) (BO)

Foglio 39 Particella 59

Classamento:

Redditi: dominicale Euro 242,20

agrario Euro 130,65

Il reddito dominicale è stato calcolato tenendo
conto delle seguenti deduzioni: BA1A³⁾

Particella con qualità: SEMINATIVO di classe 1

Superficie: 19.459 m²

Ultimo atto di aggiornamento: TABELLA DI VARIAZIONE del 20/10/1994 Pratica n. 168566 in atti dal 04/06/2003 MOD. 26 VAR. COLTURA N. 67-2187/94 (n. 2187.1/1994)

Annotazioni: VARIAZIONE DI QUALITA' SU DICHIARAZIONE DI PARTE

> **Dati identificativi**

Comune di ARGELATO (A392) (BO)

Foglio 39 Particella 59

Impianto meccanografico del 31/05/1968

> **Dati di classamento**

Redditi: dominicale Euro 242,20

agrario Euro 130,65

Il reddito dominicale è stato calcolato tenendo
conto delle seguenti deduzioni: BA1A³⁾

Particella con qualità: SEMINATIVO di classe 1

Superficie: 19.459 m²

TABELLA DI VARIAZIONE del 20/10/1994 Pratica n. 168566 in atti dal 04/06/2003 MOD. 26 VAR. COLTURA N. 67-2187/94 (n. 2187.1/1994)

Annotazioni: VARIAZIONE DI QUALITA' SU DICHIARAZIONE DI PARTE

> **Intestazione attuale dell'immobile - totale intestati: 1**

> **1. CITTA' METROPOLITANA DI BOLOGNA
(CF 03428581205)**
sede in BOLOGNA (BO)
Diritto di: Proprieta' per 100/100 (deriva dall'atto 1)

1. Atto amministrativo DECRETO (DISPOSIZIONI DELLE AUTORITA') del 01/01/2015 Pubblico ufficiale CITTA' METROPOLITANA DI B Sede BOLOGNA (BO) Repertorio n. 15 - DEVOLUZIONE Trascrizione n. 2775.1/2015 Reparto PI di BOLOGNA in atti dal 02/02/2015

Visura telematica esente per fini istituzionali

Legenda

a) BA1A: Consorzio della grande bonificazione renana - 1° distretto

Catasto terreni
Visura attuale per immobile
Situazione degli atti informatizzati al 03/07/2024



Immobile di catasto terreni



Causali di aggiornamento ed annotazioni

Informazioni riportate negli atti del catasto al 03/07/2024

Dati identificativi: Comune di ARGELATO (A392) (BO)

Foglio 39 Particella 266

Classamento:

Particella divisa in 2 porzioni

Totali particella:

Redditi: dominicale Euro 256,24

agrario Euro 117,96

Superficie: 14.820 m²

Il reddito dominicale è stato calcolato tenendo conto delle eventuali deduzioni indicate in tabella

Porzione	A	B
Reddito dominicale	Euro 121,21	Euro 135,03
Reddito agrario	Euro 45,12	Euro 72,84
Deduzioni	BA1A ^{a)}	BA1A ^{a)}
Superficie m ²	3.971	10.849
Qualità	FRUTTETO	SEMINATIVO
Classe	U	1

Ultimo atto di aggiornamento: TABELLA DI VARIAZIONE del 20/07/2009 Pratica n. BO0242762 in atti dal 20/07/2009 RIPRISTINO SITUAZIONE PRECEDENTE A UNIFICAZIONE CULTURALE DOVUTA A PROCEDURA PREGEO 9.00 (n. 1196.1/2009)

Annotazioni: VARIAZIONE DI QUALITA` SU DICHIARAZIONE DI PARTE

> **Dati identificativi**

Comune di **ARGELATO (A392) (BO)**
Foglio **39** Particella **266**

FRAZIONAMENTO del 12/02/2009 Pratica n.
BO0033182 in atti dal 12/02/2009 (n. 33182.1/2009)

> **Dati di classamento**

Particella divisa in **2** porzioni

Totali particella:

Redditi: dominicale **Euro 256,24**

agrario **Euro 117,96**

Superficie: **14.820** m²

Il reddito dominicale è stato calcolato tenendo conto delle eventuali deduzioni indicate in tabella

TABELLA DI VARIAZIONE del 20/07/2009 Pratica n.
BO0242762 in atti dal 20/07/2009 RIPRISTINO
SITUAZIONE PRECEDENTE A UNIFICAZIONE
CULTURALE DOVUTAA PROCEDURA PREGEO 9.00
(n. 1196.1/2009)

Annotazioni: VARIAZIONE DI QUALITA` SU
DICHIARAZIONE DI PARTE

Porzione	A	B
Reddito dominicale	Euro 121,21	Euro 135,03
Reddito agrario	Euro 45,12	Euro 72,84
Deduzioni	BA1A ^{a)}	BA1A ^{a)}
Superficie m ²	3.971	10.849
Qualità	FRUTTETO	SEMINATIVO
Classe	U	1

> **Intestazione attuale dell'immobile - totale intestati: 1**

> **1. CITTA' METROPOLITANA DI BOLOGNA
(CF 03428581205)**

sede in BOLOGNA (BO)

Diritto di: Proprieta' per 100/100 (deriva dall'atto 1)

1. Atto amministrativo DECRETO (DISPOSIZIONI DELLE AUTORITA') del 01/01/2015 Pubblico ufficiale CITTA' METROPOLITANA DI B Sede BOLOGNA (BO) Repertorio n. 15 - DEVOLUZIONE Trascrizione n. 2775.1/2015 Reparto PI di BOLOGNA in atti dal 02/02/2015

Legenda

a) BA1A: *Consorzio della grande bonificazione renana - 1° distretto*

Catasto terreni
Visura attuale per immobile
Situazione degli atti informatizzati al 03/07/2024



Immobile di catasto terreni



Causali di aggiornamento ed annotazioni

Informazioni riportate negli atti del catasto al 03/07/2024

Dati identificativi: Comune di ARGELATO (A392) (BO)

Foglio 39 Particella 268

Classamento:

Particella divisa in 3 porzioni

Totali particella:

Redditi: dominicale Euro 1.346,88

agrario Euro 747,21

Superficie: 107.286 m²

Il reddito dominicale è stato calcolato tenendo conto delle eventuali deduzioni indicate in tabella

Porzione	A	B	C
Reddito dominicale	Euro 290,48	Euro 104,13	Euro 952,27
Reddito agrario	Euro 156,69	Euro 76,85	Euro 513,67
Deduzioni	BA1A ^{a)}	BA1A ^{a)}	BA1A ^{a)}
Superficie m ²	23.338	7.440	76.508
Qualità	SEMINATIVO	VIGNETO	SEMINATIVO
Classe	1	U	1

Ultimo atto di aggiornamento: TABELLA DI VARIAZIONE del 20/07/2009 Pratica n. BO0242762 in atti dal 20/07/2009 RIPRISTINO SITUAZIONE PRECEDENTE A UNIFICAZIONE CULTURALE DOVUTA A PROCEDURA PREGEO 9.00 (n. 1196.1/2009)

Annotazioni: VARIAZIONE DI QUALITA` SU DICHIARAZIONE DI PARTE

> **Dati identificativi**

Comune di **ARGELATO (A392) (BO)**
Foglio **39** Particella **268**

FRAZIONAMENTO del 12/02/2009 Pratica n.
BO0033182 in atti dal 12/02/2009 (n. 33182.1/2009)

> **Dati di classamento**

Particella divisa in **3** porzioni
Totali particella:
Redditi: dominicale **Euro 1.346,88**
agrario **Euro 747,21**
Superficie: **107.286** m²

Il reddito dominicale è stato calcolato tenendo conto delle eventuali deduzioni indicate in tabella

TABELLA DI VARIAZIONE del 20/07/2009 Pratica n.
BO0242762 in atti dal 20/07/2009 RIPRISTINO
SITUAZIONE PRECEDENTE A UNIFICAZIONE
CULTURALE DOVUTAA PROCEDURA PREGEO 9.00
(n. 1196.1/2009)

Annotazioni: VARIAZIONE DI QUALITA` SU
DICHIARAZIONE DI PARTE

Porzione	A	B	C
Reddito dominicale	Euro 290,48	Euro 104,13	Euro 952,27
Reddito agrario	Euro 156,69	Euro 76,85	Euro 513,67
Deduzioni	BA1A ^{a)}	BA1A ^{a)}	BA1A ^{a)}
Superficie m ²	23.338	7.440	76.508
Qualità	SEMINATIVO	VIGNETO	SEMINATIVO
Classe	1	U	1

> **Intestazione attuale dell'immobile - totale intestati: 1**

> **1. CITTA' METROPOLITANA DI BOLOGNA**
(CF 03428581205)
sede in BOLOGNA (BO)
Diritto di: Proprieta' per 100/100 (deriva dall'atto 1)

1. Atto amministrativo DECRETO (DISPOSIZIONI DELLE AUTORITA') del 01/01/2015 Pubblico ufficiale CITTA' METROPOLITANA DI B Sede BOLOGNA (BO) Repertorio n. 15 - DEVOLUZIONE Trascrizione n. 2775.1/2015 Reparto PI di BOLOGNA in atti dal 02/02/2015

Legenda

a) BA1A: *Consorzio della grande bonificazione renana - 1° distretto*

Catasto terreni
Visura attuale per immobile
Situazione degli atti informatizzati al 03/07/2024



Immobile di catasto terreni



Causali di aggiornamento ed annotazioni

Informazioni riportate negli atti del catasto al 03/07/2024

Dati identificativi: Comune di ARGELATO (A392) (BO)

Foglio 39 Particella 270

Classamento:

Redditi: dominicale Euro 3,24

agrario Euro 1,75

Il reddito dominicale è stato calcolato tenendo conto delle seguenti deduzioni: BA1A³⁾

Particella con qualità: SEMINATIVO di classe 1

Superficie: 260 m²

Ultimo atto di aggiornamento: FRAZIONAMENTO del 12/02/2009 Pratica n. BO0033182 in atti dal 12/02/2009 (n. 33182.1/2009)

> **Dati identificativi**

Comune di ARGELATO (A392) (BO)

Foglio 39 Particella 270

FRAZIONAMENTO del 12/02/2009 Pratica n. BO0033182 in atti dal 12/02/2009 (n. 33182.1/2009)

> **Dati di classamento**

Redditi: dominicale Euro 3,24

agrario Euro 1,75

Il reddito dominicale è stato calcolato tenendo conto delle seguenti deduzioni: BA1A³⁾

Particella con qualità: SEMINATIVO di classe 1

Superficie: 260 m²

FRAZIONAMENTO del 12/02/2009 Pratica n. BO0033182 in atti dal 12/02/2009 (n. 33182.1/2009)

> **Intestazione attuale dell'immobile - totale intestati: 1**

> **1. CITTA' METROPOLITANA DI BOLOGNA
(CF 03428581205)**
sede in BOLOGNA (BO)
Diritto di: Proprieta' per 100/100 (deriva dall'atto 1)

1. Atto amministrativo DECRETO (DISPOSIZIONI DELLE AUTORITA') del 01/01/2015 Pubblico ufficiale CITTA' METROPOLITANA DI B Sede BOLOGNA (BO) Repertorio n. 15 - DEVOLUZIONE Trascrizione n. 2775.1/2015 Reparto PI di BOLOGNA in atti dal 02/02/2015

Visura telematica esente per fini istituzionali

Legenda

a) BA1A: Consorzio della grande bonificazione renana - 1° distretto

Catasto terreni
Visura attuale per immobile
Situazione degli atti informatizzati al 03/07/2024



Immobile di catasto terreni



Causali di aggiornamento ed annotazioni

Informazioni riportate negli atti del catasto al 03/07/2024

Dati identificativi: Comune di ARGELATO (A392) (BO)

Foglio 39 Particella 279

Classamento:

Redditi: dominicale Euro 48,24

agrario Euro 26,02

Il reddito dominicale è stato calcolato tenendo conto delle seguenti deduzioni: BA1A³⁾

Particella con qualità: SEMINATIVO di classe 1

Superficie: 3.876 m²

Ultimo atto di aggiornamento: FRAZIONAMENTO del 12/02/2009 Pratica n. BO0033182 in atti dal 12/02/2009 (n. 33182.1/2009)

> **Dati identificativi**

Comune di ARGELATO (A392) (BO)

Foglio 39 Particella 279

FRAZIONAMENTO del 12/02/2009 Pratica n. BO0033182 in atti dal 12/02/2009 (n. 33182.1/2009)

> **Dati di classamento**

Redditi: dominicale Euro 48,24

agrario Euro 26,02

Il reddito dominicale è stato calcolato tenendo conto delle seguenti deduzioni: BA1A³⁾

Particella con qualità: SEMINATIVO di classe 1

Superficie: 3.876 m²

FRAZIONAMENTO del 12/02/2009 Pratica n. BO0033182 in atti dal 12/02/2009 (n. 33182.1/2009)

> **Intestazione attuale dell'immobile - totale intestati: 1**

> **1. CITTA' METROPOLITANA DI BOLOGNA
(CF 03428581205)**
sede in BOLOGNA (BO)
Diritto di: Proprieta' per 100/100 (deriva dall'atto 1)

1. Atto amministrativo DECRETO (DISPOSIZIONI DELLE AUTORITA') del 01/01/2015 Pubblico ufficiale CITTA' METROPOLITANA DI B Sede BOLOGNA (BO) Repertorio n. 15 - DEVOLUZIONE Trascrizione n. 2775.1/2015 Reparto PI di BOLOGNA in atti dal 02/02/2015

Visura telematica esente per fini istituzionali

Legenda

a) BA1A: Consorzio della grande bonificazione renana - 1° distretto

Catasto terreni
Visura attuale per immobile
Situazione degli atti informatizzati al **03/07/2024**



Immobile di catasto terreni



Causali di aggiornamento ed annotazioni

Informazioni riportate negli atti del catasto al 03/07/2024

Dati identificativi: Comune di ARGELATO (A392) (BO)

Foglio 39 Particella 281

Classamento:

Redditi: dominicale Euro 32,32

agrario Euro 12,03

Il reddito dominicale è stato calcolato tenendo
conto delle seguenti deduzioni: BA1A³⁾

Particella con qualità: FRUTTETO di classe U

Superficie: 1.059 m²

Ultimo atto di aggiornamento: FRAZIONAMENTO del 12/02/2009 Pratica n. BO0033182 in atti dal 12/02/2009 (n. 33182.1/2009)

> **Dati identificativi**

Comune di ARGELATO (A392) (BO)

Foglio 39 Particella 281

FRAZIONAMENTO del 12/02/2009 Pratica n.
BO0033182 in atti dal 12/02/2009 (n. 33182.1/2009)

> **Dati di classamento**

Redditi: dominicale Euro 32,32

agrario Euro 12,03

Il reddito dominicale è stato calcolato tenendo
conto delle seguenti deduzioni: BA1A³⁾

Particella con qualità: FRUTTETO di classe U

Superficie: 1.059 m²

FRAZIONAMENTO del 12/02/2009 Pratica n.
BO0033182 in atti dal 12/02/2009 (n. 33182.1/2009)

> **Intestazione attuale dell'immobile - totale intestati: 1**

> **1. CITTA' METROPOLITANA DI BOLOGNA
(CF 03428581205)**
sede in BOLOGNA (BO)
Diritto di: Proprieta' per 100/100 (deriva dall'atto 1)

1. Atto amministrativo DECRETO (DISPOSIZIONI DELLE AUTORITA') del 01/01/2015 Pubblico ufficiale CITTA' METROPOLITANA DI B Sede BOLOGNA (BO) Repertorio n. 15 - DEVOLUZIONE Trascrizione n. 2775.1/2015 Reparto PI di BOLOGNA in atti dal 02/02/2015

Visura telematica esente per fini istituzionali

Legenda

a) BA1A: Consorzio della grande bonificazione renana - 1° distretto

Catasto terreni
Visura attuale per immobile
Situazione degli atti informatizzati al **03/07/2024**



Immobile di catasto terreni



Causali di aggiornamento ed annotazioni

Informazioni riportate negli atti del catasto al 03/07/2024

Dati identificativi: Comune di **ARGELATO (A392) (BO)**

Foglio **39** Particella **283**

Classamento:

Particella con destinazione: **ENTE URBANO**

Superficie: **48 m²**

Ultimo atto di aggiornamento: Tipo Mappale del 13/10/2010 Pratica n. BO0286939 in atti dal 13/10/2010 presentato il 13/10/2010 (n. 286939.1/2010)

> **Dati identificativi**

Comune di **ARGELATO (A392) (BO)**

Foglio **39** Particella **283**

Aree di enti urbani e promiscui - Partita speciale 1

Tipo Mappale del 13/10/2010 Pratica n. BO0286939 in atti dal 13/10/2010 presentato il 13/10/2010 (n. 286939.1/2010)

Unità immobiliari corrispondenti al catasto fabbricati

Comune di **ARGELATO (A392) (BO)**

Foglio **39** Particella **283**

> **Dati di classamento**

Particella con destinazione: **ENTE URBANO**

Superficie: **48 m²**

Tipo Mappale del 13/10/2010 Pratica n. BO0286939 in atti dal 13/10/2010 presentato il 13/10/2010 (n. 286939.1/2010)

Visura telematica esente per fini istituzionali

Catasto fabbricati
Visura attuale per immobile
Situazione degli atti informatizzati al **03/07/2024**



Immobile di catasto fabbricati



Causali di aggiornamento ed annotazioni

Informazioni riportate negli atti del catasto al 03/07/2024

Dati identificativi: Comune di **ARGELATO (A392) (BO)**

Foglio **39** Particella **55** Subalterno **1**

Classamento:

Rendita: **Euro 808,77**

Categoria **A/4^a**, Classe **2**, Consistenza **18 vani**

Indirizzo: VIA NUOVA n. 44 Piano T - 1

Dati di superficie: Totale: **448 m²** Totale escluse aree scoperte ^{b)}: **448 m²**

Ultimo atto di aggiornamento: VARIAZIONE del 09/12/2015 Pratica n. BO0246089 in atti dal 09/12/2015
INSERIMENTO ANNOTAZIONE (n. 116819.1/2015)

Annotazioni: MANCATO RICONOSCIMENTO DELLA RURALITA' DICHIARATA CON DOMANDA PROT. N.
BO0332615 DEL 14/10/2011

> **Dati identificativi**

Comune di **ARGELATO (A392) (BO)**

Foglio **39** Particella **55** Subalterno **1**

Particelle corrispondenti al catasto terreni

Comune di **ARGELATO (A392) (BO)**

Foglio **39** Particella **55**

COSTITUZIONE del 13/10/2010 Pratica n. BO0287138
in atti dal 13/10/2010 COSTITUZIONE (n. 2335.1/2010)

Annotazione di immobile: CANCELLAZIONE DELLA
RURALITA' A SEGUITO DI RICHIESTA PROT. N.
257442 DEL 08/11/2012

> **Indirizzo**

VIA NUOVA n. 44 Piano T - 1

VARIAZIONE del 15/05/2013 Pratica n. BO0077912 in
atti dal 15/05/2013 CANCELLAZIONE DI RURALITA'
(n. 16399.1/2013)

> **Dati di classamento**

Rendita: **Euro 808,77**
Categoria **A/4^a**, Classe **2**, Consistenza **18 vani**

VARIAZIONE del 09/12/2015 Pratica n. BO0246089 in atti dal 09/12/2015 INSERIMENTO ANNOTAZIONE (n. 116819.1/2015)

Annotazioni: MANCATO RICONOSCIMENTO DELLA RURALITA' DICHIARATA CON DOMANDA PROT. N. BO0332615 DEL 14/10/2011

Notifica effettuata con protocollo n. BO0248065 del 11/12/2015

> **Dati di superficie**

Totale: **448 m²**
Totale escluse aree scoperte ^{b)}: **448 m²**

Superficie di impianto pubblicata il 09/11/2015
Dati relativi alla planimetria: data di presentazione 13/10/2010, prot. n. BO0287138

> **Intestazione attuale dell'immobile - totale intestati: 1**

> **1. CITTA' METROPOLITANA DI BOLOGNA (CF 03428581205)**
sede in BOLOGNA (BO)
Diritto di: Proprieta' per 100/100 (deriva dall'atto 1)

1. Atto amministrativo DECRETO (DISPOSIZIONI DELLE AUTORITA') del 01/01/2015 Pubblico ufficiale CITTA' METROPOLITANA DI B Sede BOLOGNA (BO) Repertorio n. 15 - DEVOLUZIONE Trascrizione n. 2775.1/2015 Reparto PI di BOLOGNA in atti dal 02/02/2015

Visura telematica esente per fini istituzionali

Legenda

a) A/4: Abitazioni di tipo popolare

b) Escluse le "superfici di balconi, terrazzi e aree scoperte pertinenziali e accessorie, comunicanti o non comunicanti" - cfr. Provvedimento del Direttore dell'Agenzia delle Entrate 29 marzo 2013

Catasto fabbricati
Visura attuale per immobile
Situazione degli atti informatizzati al 03/07/2024



Immobile di catasto fabbricati



Causali di aggiornamento ed annotazioni

Informazioni riportate negli atti del catasto al 03/07/2024

Dati identificativi: Comune di ARGELATO (A392) (BO)

Foglio 39 Particella 55 Subalterno 2

Classamento:

Rendita: Euro 3.136,00

Categoria D/10^a)

Indirizzo: VIA NUOVA n. 44 Piano T-1

Ultimo atto di aggiornamento: VARIAZIONE NEL CLASSAMENTO del 13/10/2011 Pratica n. BO0332329 in atti dal 13/10/2011 VARIAZIONE DI CLASSAMENTO (n. 141624.1/2011)

Annotazioni: Classamento e rendita non rettificati entro dodici mesi dalla data di iscrizione in atti della dichiarazione (D.M. 701/94)

> **Dati identificativi**

Comune di ARGELATO (A392) (BO)

Foglio 39 Particella 55 Subalterno 2

COSTITUZIONE del 13/10/2010 Pratica n. BO0287138
in atti dal 13/10/2010 COSTITUZIONE (n. 2335.1/2010)

Particelle corrispondenti al catasto terreni

Comune di ARGELATO (A392) (BO)

Foglio 39 Particella 55

> **Indirizzo**

VIA NUOVA n. 44 Piano T-1

COSTITUZIONE del 13/10/2010 Pratica n. BO0287138
in atti dal 13/10/2010 COSTITUZIONE (n. 2335.1/2010)

> **Dati di classamento**

Rendita: **Euro 3.136,00**
Categoria **D/10^a**

VARIAZIONE NEL CLASSAMENTO del 13/10/2011
Pratica n. BO0332329 in atti dal 13/10/2011
VARIAZIONE DI CLASSAMENTO (n. 141624.1/2011)

Annotazioni: Classamento e rendita non rettificati
entro dodici mesi dalla data di iscrizione in atti della
dichiarazione (D.M. 701/94)

> **Intestazione attuale dell'immobile - totale intestati: 1**

> **1. CITTA' METROPOLITANA DI BOLOGNA**
(CF 03428581205)
sede in BOLOGNA (BO)
Diritto di: Proprieta' per 100/100 (deriva dall'atto 1)

1. Atto amministrativo DECRETO (DISPOSIZIONI
DELLE AUTORITA') del 01/01/2015 Pubblico ufficiale
CITTA' METROPOLITANA DI B Sede BOLOGNA (BO)
Repertorio n. 15 - DEVOLUZIONE Trascrizione n.
2775.1/2015 Reparto PI di BOLOGNA in atti dal
02/02/2015

Visura telematica esente per fini istituzionali

Legenda

a) D/10: Fabbricati per funzioni produttive connesse alle attività agricole

Catasto fabbricati
Visura attuale per immobile
Situazione degli atti informatizzati al **03/07/2024**



Immobile di catasto fabbricati



Causali di aggiornamento ed annotazioni

Informazioni riportate negli atti del catasto al 03/07/2024

Dati identificativi: Comune di **ARGELATO (A392) (BO)**

Foglio **39** Particella **55** Subalterno **3**

Classamento:

Rendita: **Euro 2.030,00**

Categoria **D/10^a**

Indirizzo: VIA NUOVA n. 44 Piano T-1

Ultimo atto di aggiornamento: VARIAZIONE NEL CLASSAMENTO del 13/10/2011 Pratica n. BO0332329 in atti dal 13/10/2011 VARIAZIONE DI CLASSAMENTO (n. 141624.1/2011)

Annotazioni: Classamento e rendita non rettificati entro dodici mesi dalla data di iscrizione in atti della dichiarazione (D.M. 701/94)

> **Dati identificativi**

Comune di **ARGELATO (A392) (BO)**

Foglio **39** Particella **55** Subalterno **3**

COSTITUZIONE del 13/10/2010 Pratica n. BO0287138
in atti dal 13/10/2010 COSTITUZIONE (n. 2335.1/2010)

Particelle corrispondenti al catasto terreni

Comune di **ARGELATO (A392) (BO)**

Foglio **39** Particella **55**

> **Indirizzo**

VIA NUOVA n. 44 Piano T-1

COSTITUZIONE del 13/10/2010 Pratica n. BO0287138
in atti dal 13/10/2010 COSTITUZIONE (n. 2335.1/2010)

> **Dati di classamento**

Rendita: **Euro 2.030,00**
Categoria **D/10^a**

VARIAZIONE NEL CLASSAMENTO del 13/10/2011
Pratica n. BO0332329 in atti dal 13/10/2011
VARIAZIONE DI CLASSAMENTO (n. 141624.1/2011)

Annotazioni: Classamento e rendita non rettificati
entro dodici mesi dalla data di iscrizione in atti della
dichiarazione (D.M. 701/94)

> **Intestazione attuale dell'immobile - totale intestati: 1**

> **1. CITTA' METROPOLITANA DI BOLOGNA**
(CF 03428581205)
sede in BOLOGNA (BO)
Diritto di: Proprieta' per 100/100 (deriva dall'atto 1)

1. Atto amministrativo DECRETO (DISPOSIZIONI
DELLE AUTORITA') del 01/01/2015 Pubblico ufficiale
CITTA' METROPOLITANA DI B Sede BOLOGNA (BO)
Repertorio n. 15 - DEVOLUZIONE Trascrizione n.
2775.1/2015 Reparto PI di BOLOGNA in atti dal
02/02/2015

Visura telematica esente per fini istituzionali

Legenda

a) D/10: Fabbricati per funzioni produttive connesse alle attività agricole

Catasto fabbricati
Visura attuale per immobile
Situazione degli atti informatizzati al **03/07/2024**



Immobile di catasto fabbricati



Causali di aggiornamento ed annotazioni

Informazioni riportate negli atti del catasto al 03/07/2024

Dati identificativi: Comune di **ARGELATO (A392) (BO)**

Foglio **39** Particella **55** Subalterno **4**

Indirizzo: VIA NUOVA n. 44 Piano T

Ultimo atto di aggiornamento: VARIAZIONE del 20/06/2013 Pratica n. BO0105050 in atti dal 20/06/2013 G.A. F. CODIFICA PIANO INCOERENTE (n. 23867.1/2013)

> **Dati identificativi**

Comune di **ARGELATO (A392) (BO)**

Foglio **39** Particella **55** Subalterno **4**

Bene comune non censibile - Partita speciale A

COSTITUZIONE del 13/10/2010 Pratica n. BO0287138
in atti dal 13/10/2010 COSTITUZIONE (n. 2335.1/2010)

Particelle corrispondenti al catasto terreni

Comune di **ARGELATO (A392) (BO)**

Foglio **39** Particella **55**

> **Indirizzo**

VIA NUOVA n. 44 Piano T

VARIAZIONE del 20/06/2013 Pratica n. BO0105050 in
atti dal 20/06/2013 G.A.F. CODIFICA PIANO
INCOERENTE (n. 23867.1/2013)

> **Dati di classamento**

Bene comune non censibile - Partita speciale A

VARIAZIONE del 20/06/2013 Pratica n. BO0105050 in
atti dal 20/06/2013 G.A.F. CODIFICA PIANO
INCOERENTE (n. 23867.1/2013)

PIANO TERRA

PIANO PRIMO

281

279

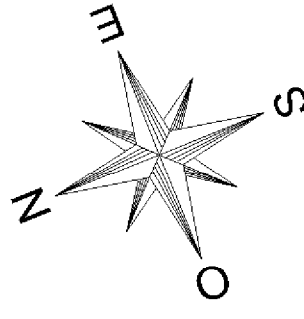
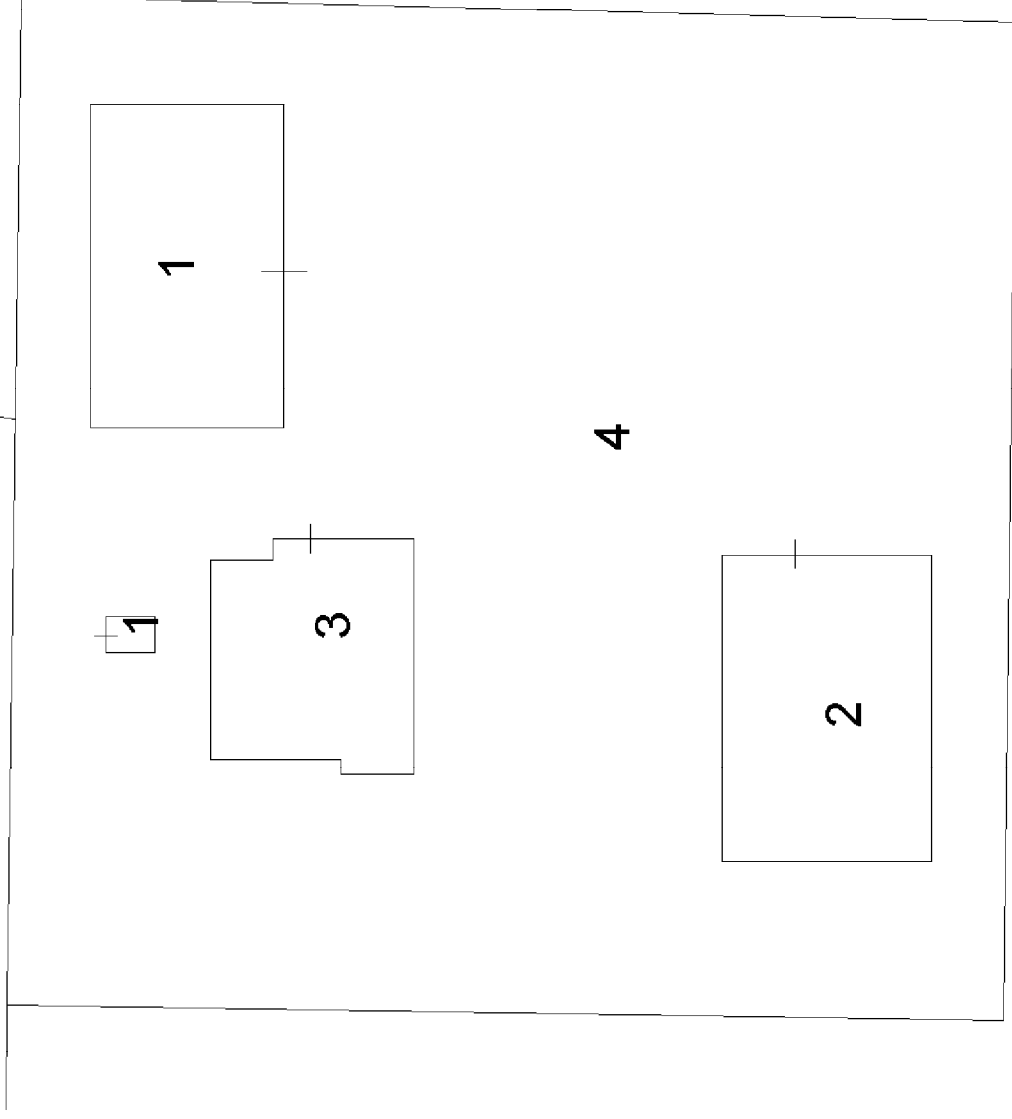

Identificativi Catastali:
 Sezione:
 Foglio: 39
 Particella: 55
 Subalterno: 1

Compilata da:
 Sava Eva
 Iscritto all'albo:
 Architetto Dipendente Pubblico
 Prov. _____ N. _____

Scheda n. 1 Scala 1:200

PIANO TERRA

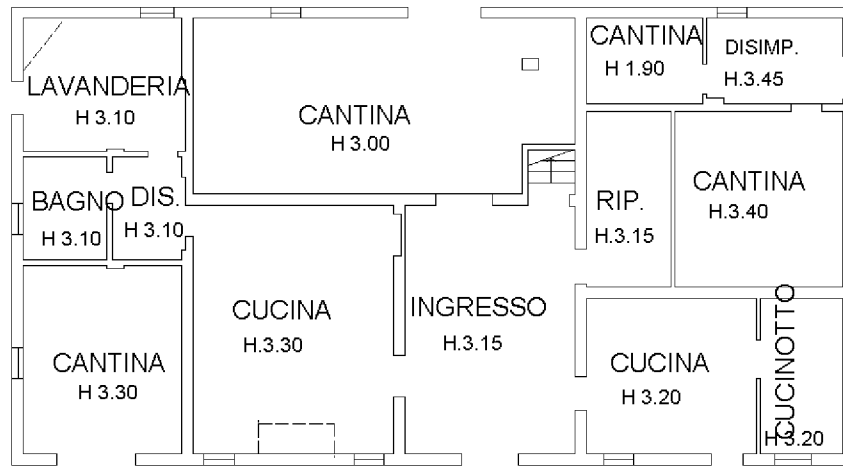

PIANO PRIMO

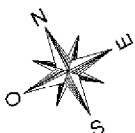
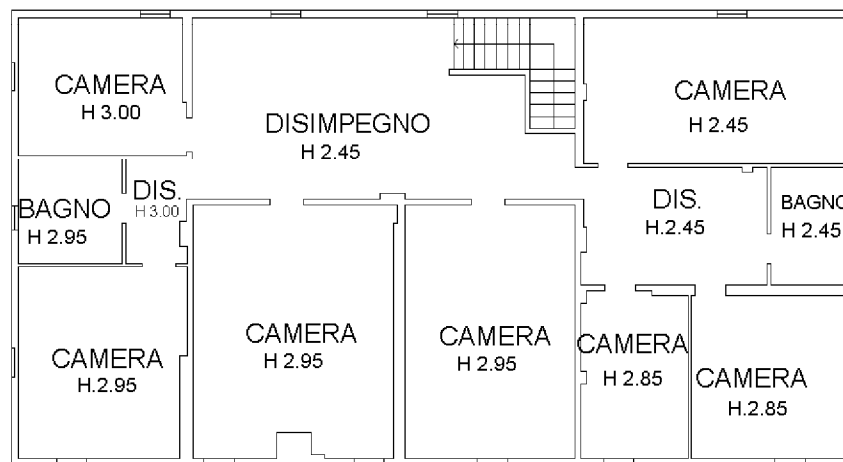

Identificativi Catastali:
Sezione:
Foglio: 39
Particella: 55
Subalterno: 2

Compilata da:
Sava Eva
Iscritto all'albo:
Architetto Dipendente Pubblico
Prov. _____ N. _____

Scheda n. 1 Scala 1:200

PIANO TERRA

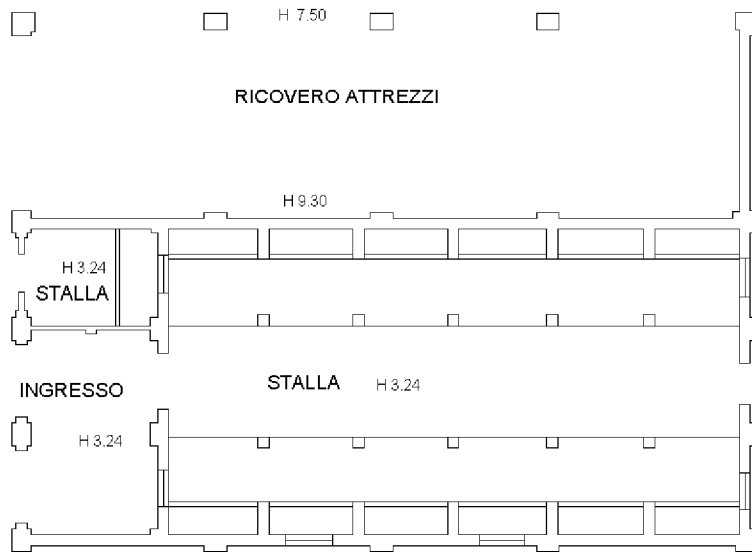

PIANO PRIMO

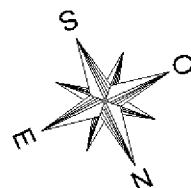
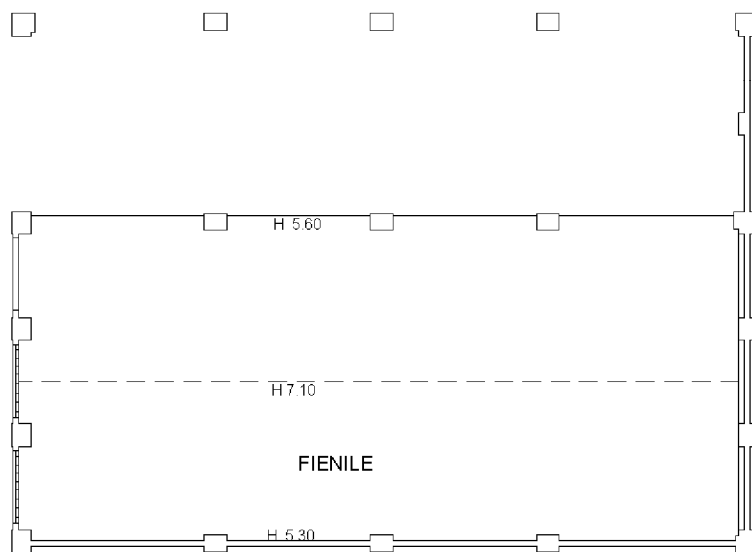

Identificativi Catastali:
Sezione:
Foglio: 39
Particella: 55
Subalterno: 3

Compilata da:
Sava Eva
Iscritto all'albo:
Architetto Dipendente Pubblico
Prov. _____ N. _____

Scheda n. 1 Scala 1:200

PIANO TERRA

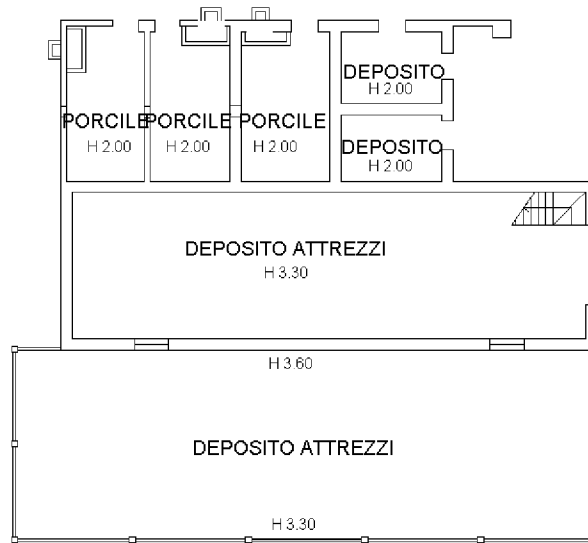

PIANO PRIMO

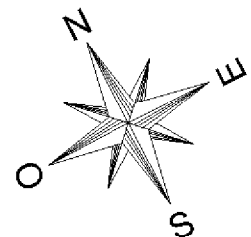

Dichiarazione protocollo n. _____ del _____
Planimetria di u.i.u. in Comune di Argelato
Via Nuova _____ civ. 44

Identificativi Catastali:

Sezione:
Foglio: 39
Particella: 293
Subalterno:

Compilata da:
Sava Eva

Iscritto all'albo:
Architetto Dipendente Pubblico

Prov.

N.

Scheda n. 1 Scala 1:100

PIANO TERRA

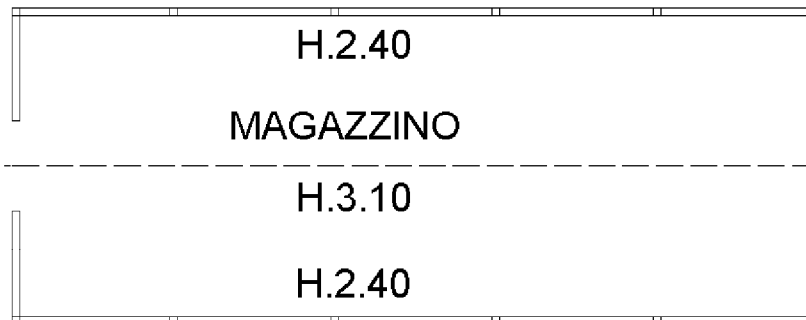

mapp. 279

