

Catasto fabbricati  
**Visura attuale per immobile**  
Situazione degli atti informatizzati al 14/03/2024



Immobile di catasto fabbricati



Causali di aggiornamento ed annotazioni

Informazioni riportate negli atti del catasto al 14/03/2024

**Dati identificativi:** Comune di **IMOLA (E289) (BO)**

Foglio **121** Particella **87** Subalterno **1**

**Classamento:**

Rendita: **Euro 32,54**

Categoria **C/2<sup>a</sup>**, Classe **2**, Consistenza **42 m<sup>2</sup>**

**Indirizzo:** VIA LUGHESE Piano T

**Dati di superficie:** Totale: **59 m<sup>2</sup>**

**Ultimo atto di aggiornamento:** VARIAZIONE NEL CLASSAMENTO del 03/02/2007 Pratica n. BO0025903 in atti dal 03/02/2007 VARIAZIONE DI CLASSAMENTO (n. 1985.1/2007)

**Annotazioni:** Classamento e rendita non rettificati entro dodici mesi dalla data di iscrizione in atti della dichiarazione (D.M. 701/94)

> **Dati identificativi**

Comune di **IMOLA (E289) (BO)**

Foglio **121** Particella **87** Subalterno **1**

Variazione del 03/02/2006 Pratica n. BO0020259 in atti dal 03/02/2006 UNITA AFFERENTI EDIFICATE SU AREA URBANA (n. 2532.1/2006)

**Particelle corrispondenti al catasto terreni**

Comune di **IMOLA (E289) (BO)**

Foglio **121** Particella **87**

> **Indirizzo**

VIA LUGHESE Piano T

Variazione del 03/02/2006 Pratica n. BO0020259 in atti dal 03/02/2006 UNITA AFFERENTI EDIFICATE SU AREA URBANA (n. 2532.1/2006)

### > Dati di classamento

Rendita: Euro 32,54  
Categoria C/2<sup>a</sup>, Classe 2, Consistenza 42 m<sup>2</sup>

VARIAZIONE NEL CLASSAMENTO del 03/02/2007  
Pratica n. BO0025903 in atti dal 03/02/2007  
VARIAZIONE DI CLASSAMENTO (n. 1985.1/2007)

**Annotazioni:** Classamento e rendita non rettificati  
entro dodici mesi dalla data di iscrizione in atti della  
dichiarazione (D.M. 701/94)

### > Dati di superficie

Totale: 59 m<sup>2</sup>

Superficie di impianto pubblicata il 09/11/2015

Dati relativi alla planimetria: data di presentazione  
03/02/2006, prot. n. BO0020259

### > Intestazione attuale dell'immobile - totale intestati: 1

> 1. CITTA' METROPOLITANA DI BOLOGNA  
(CF 03428581205)  
sede in BOLOGNA (BO)  
Diritto di: Proprieta' per 100/100 (deriva dall'atto 1)

1. Atto amministrativo DECRETO (DISPOSIZIONI  
DELLE AUTORITA') del 01/01/2015 Pubblico ufficiale  
CITTA' METROPOLITANA DI B Sede BOLOGNA (BO)  
Repertorio n. 18 - DEVOLUZIONE Trascrizione n.  
10344.1/2015 Reparto PI di BOLOGNA in atti dal  
20/04/2015

*Visura telematica esente per fini istituzionali*

Legenda

a) C/2: Magazzini e locali di deposito

Catasto terreni  
**Visura attuale per immobile**  
Situazione degli atti informatizzati al 14/03/2024



Immobile di catasto terreni



Causali di aggiornamento ed annotazioni

Informazioni riportate negli atti del catasto al 14/03/2024

**Dati identificativi:** Comune di **IMOLA (E289) (BO)**

Foglio **121** Particella **87**

**Classamento:**

Particella con destinazione: **ENTE URBANO**

Superficie: **215 m<sup>2</sup>**

**Ultimo atto di aggiornamento:** TIPO MAPPALE del 24/02/1996 in atti dal 24/02/1996 (n. 1864.1/1996)

> **Dati identificativi**

Comune di **IMOLA (E289) (BO)**

Foglio **121** Particella **87**

Aree di enti urbani e promiscui - Partita speciale 1

TIPO MAPPALE del 01/12/1995 in atti dal 05/12/1995  
TM 181-14655/95 (n. 2401.1/1995)

**Unità immobiliari corrispondenti al catasto  
fabbricati**

Comune di **IMOLA (E289) (BO)**

Foglio **121** Particella **87**

> **Dati di classamento**

Particella con destinazione: **ENTE URBANO**

Superficie: **215 m<sup>2</sup>**

TIPO MAPPALE del 01/12/1995 in atti dal 05/12/1995  
TM 181-14655/95 (n. 2401.1/1995)

> Altre variazioni

TIPO MAPPALE del 24/02/1996 in atti dal 24/02/1996  
(n. 1864.1/1996)

---

---

*Visura telematica esente per fini istituzionali*

**Agenzia del Territorio  
CATASTO FABBRICATI  
Ufficio Provinciale di  
Bologna**

Dichiarazione protocollo n. BO0020259 del 03/02/2006

Planimetria di u.i.u. in Comune di Imola

Via Lughese

civ.

Identificativi Catastali:

Sezione:

Foglio: 121

Particella: 87

Subalterno: 1

Compilata da:  
Beltrandi Katia

Iscritto all'albo:  
Geometra Dipendente Pubblico

Prov.

N.

Scheda n. 1

Scala 1:100

*Comune di IMOLA  
FOGLIO 121 MAPP. 87*

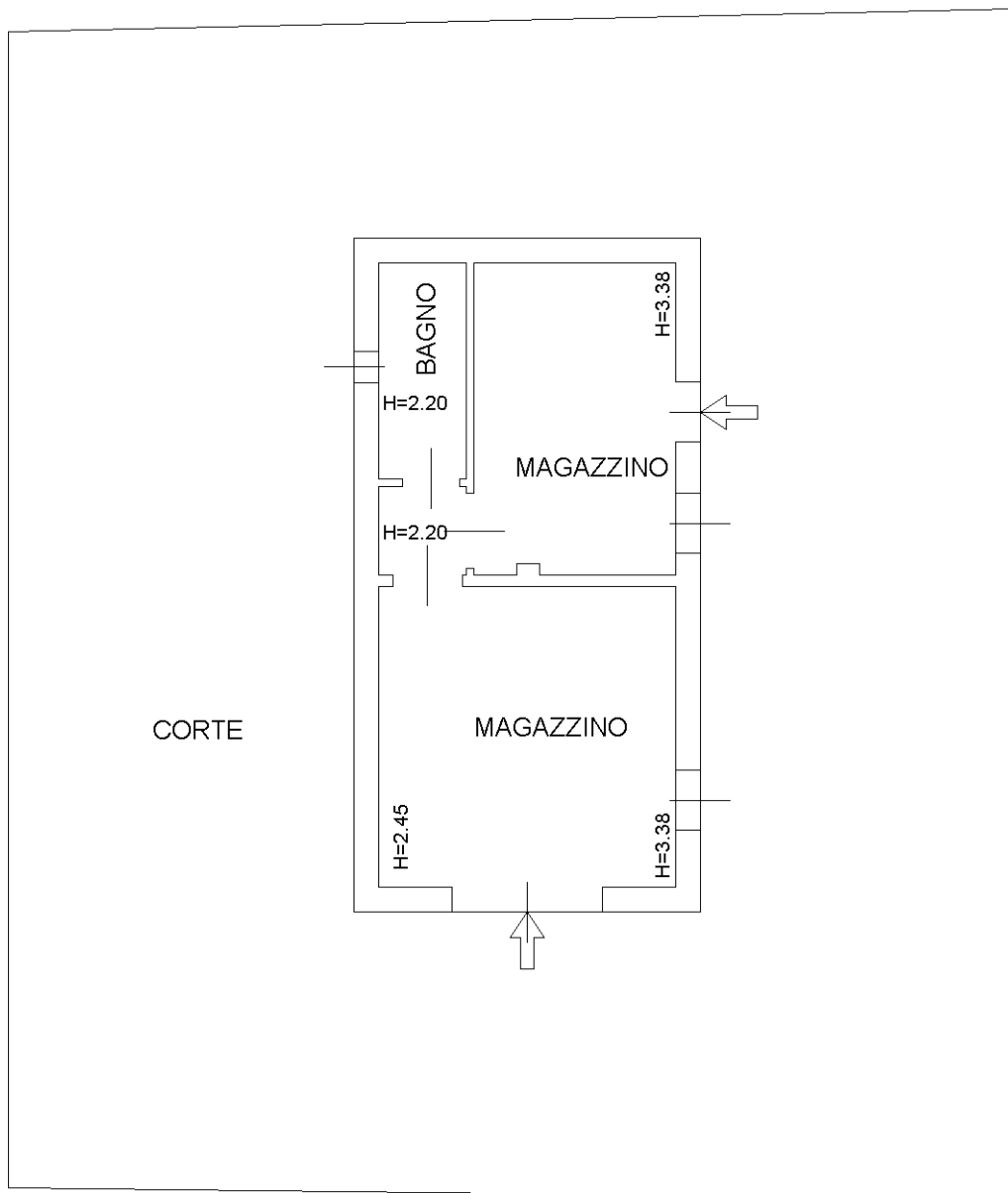

S.P. LUGHESE

m 10.00

m 10.00

Ultima planimetria in atti